



社会福祉法人
ぶどうの枝福祉会



あなたの家であり続ける場所。



愛の園 シオンの丘

地域密着型特別養護老人ホーム
完全個室ユニット型 全29室

理事長挨拶



**希望の光をお届けするために、
心を尽くしていきたいと願っております。**

2021年3月にぶどうの枝福祉会は設立30周年、そして先駆けである「ゆりか愛育園」の誕生から47周年を迎えました。今日までぶどうの枝福祉会を愛し支えて下さった皆様に、心より感謝申し上げます。

私は2020年12月に、兄の齋藤善樹から理事長のバトンを引き継ぎました。これまでの神様の豊かな祝福に感謝し、力不足の小さな私にも使命が与えられていると真摯に受けとめ、皆様と共に前進していきたいと思っています。

さて、人は生まれてから天に召されるまで、与えられた人生を精一杯生きていかなければなりません。しかし、その歩みはいつも平穏とは限りません。喜びに溢れる時もあれば、苦難の連続や悲しみの長いトンネルの中で、光を求めて叫びたくなることもあるでしょう。そのような困難な時にこそ、誰かの支えと希望の光が必要です。

ぶどうの枝福祉会は、「自分を愛するようにあなたの隣人を愛せよ」の聖書のみことばを理念としています。人生で一番大切な出会いの時と別れの尊い時に、一人ひとりに寄り添い、ご家族と共に喜び、共に泣き、共に手に手を取りながら、歩んで行きたいと思っています。

希望の光をお届けするために、心を尽くしていきたいと願っておりますので、ご支援の程よろしくお願いいたします。

社会福祉法人ぶどうの枝福祉会
理事長 信川るり子

社会福祉法人ぶどうの枝福社会 沿 革

法人理念 「自分を愛するように、
あなたの隣人を愛しなさい」

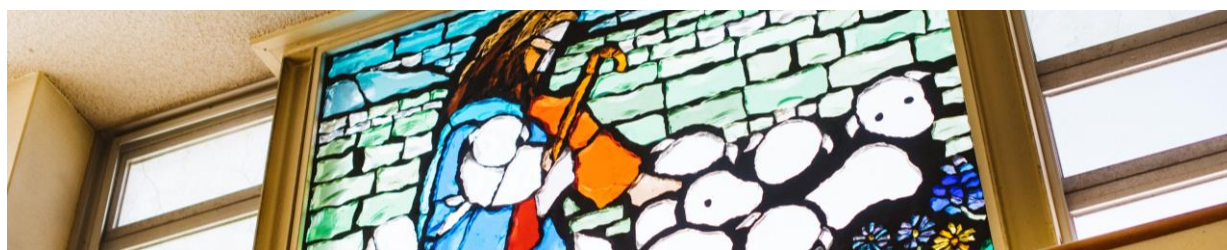

- | | | |
|--------|-----|--|
| 昭和 49年 | 4月 | 日本ホーリネス教団神戸教会が地域のニーズに応え、奉仕する目的で、神戸市灘区に「ゆりか愛育園」を開園する。 |
| 昭和 51年 | 4月 | 「ゆりか保育園」が神戸市より認可を受ける。（ゆりか愛育園より改称） |
| 平成 3年 | 3月 | 社会福祉法人ぶどうの枝福社会を設立する。 |
| 平成 3年 | 5月 | 神戸市東灘区において民間保育所第1号となる「光の子保育園」を開設する。 |
| 平成 5年 | 5月 | 神戸市須磨区に「特別養護老人ホーム愛の園」を開設する。 |
| 平成 7年 | 1月 | 阪神・淡路大震災が発生し、緊急で37名を収容する。 |
| 平成 11年 | 9月 | 出石町（現 豊岡市）に「老人保健施設 出石愛の園」を開設する。 |
| 平成 13年 | 4月 | 神戸市長田区「神戸市立片山デイサービスセンター」の運営を開始する。
「ゆりか保育園」を社会福祉法人ぶどうの枝福社会に編入する。 |
| 平成 14年 | 12月 | 天皇陛下より愛の園に「御下賜金」を賜る。 |
| 平成 15年 | 4月 | 出石町（現 豊岡市）に「グループホーム出石愛の園」を開設する。 |
| 平成 17年 | 5月 | 豊岡市に「グループホーム日高愛の園」を開設する。 |
| 平成 20年 | 4月 | 神戸市長田区の「神戸市立ケアハウス松寿園」を指定管理者制度により、運営を開始する。 |
| 平成 23年 | 4月 | 豊岡市に「特別養護老人ホーム 出石愛の園」を開設する。 |
| 令和 元年 | 9月 | 愛の園内に「企業主導型保育事業 キアラ保育室」を開設する。 |
| 令和 2年 | 4月 | 豊岡市に「小規模多機能型施設 但東愛の園」を開設する。 |
| 令和 3年 | 4月 | 神戸市東灘区に「小規模保育園 光の子グレイス」を開設する。 |
| 令和 3年 | 7月 | 神戸市須磨区に「特別養護老人ホーム 愛の園シオンの丘」を開設する。 |

愛の園 統括園長 挨拶

時代が変わっても、
変わらないものがあります。

私たちは、
本当に大切なものを
見つめていきます。



愛の園は開設28年を経て老朽化が進み、1年半をかけて改修工事を行ってきました。また、その工事と併行して、地域密着型特養「愛の園シオンの丘」の新築工事を進めてきました。令和3年7月にシオンの丘がオープンし、愛の園にとって新しいスタートとなります。

法人理念の「自分を愛するように、あなたの隣人を愛せよ」は、愛の園に与えられた使命です。私たちには、社会的に弱い立場におかれた人たちや、助けを必要としている人たちの隣人となり、手を差し伸べることが求められています。コロナ禍のもと、高齢者は多くの不安を抱えて生活されています。私たちはその人たちの不安を共に担い、少しでも軽くできればと願っています。

人は住み慣れたところで、住み続け、なじみの関係が続けることによって、その人らしい生活がおくれます。シオンの丘は、自宅に近い環境で生活していただくことを目指しています。

私たちは、ご利用者一人一人の心に寄り添うことを通して、自宅と同じように安心して過ごしていただけるよう、時代が変わっても変わらない、本当に大切なものをご利用者と共に見つめていきたいと願っています。

社会福祉法人ぶどうの枝福祉会
愛の園 統括園長 信川恒夫

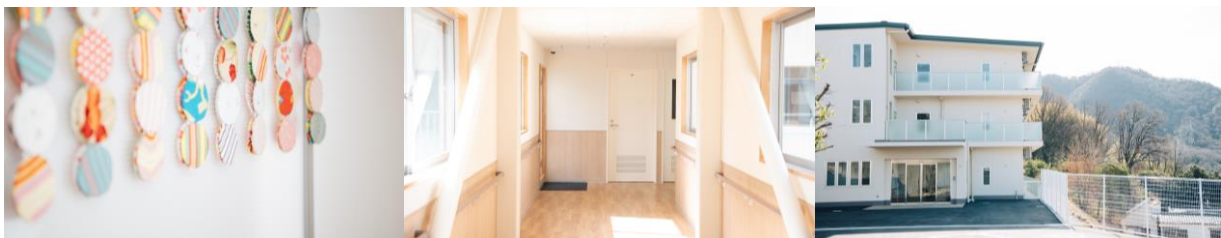

愛の園の3つの特徴

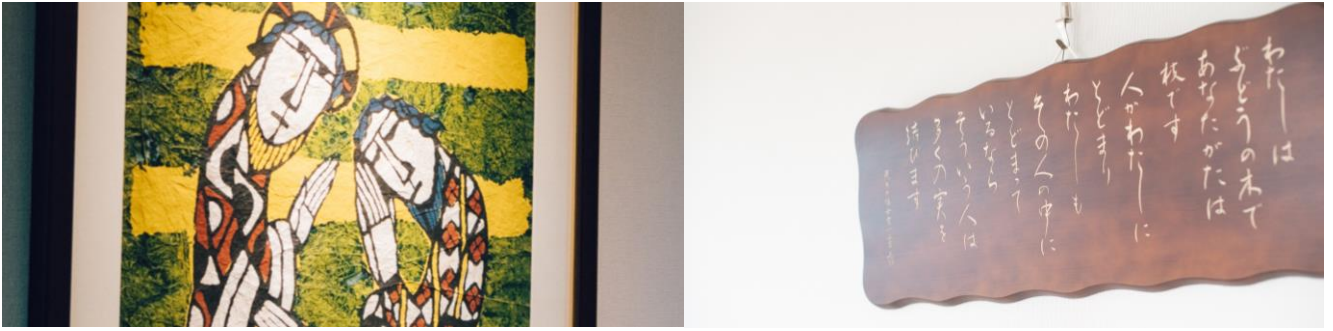

- 1. その人を中心としたケア**
 - 一人ひとりを「人」として尊重し、その人の視点や立場にたって理解をし、ケアを行います。
- 2. 家族とともに看取る**
 - ご利用者のご家族に提供する「今」の時間を大切にしながら、ともに“看取る”介護を行います。
- 3. 強くあたたかいチーム作り**
 - 理念の共有、主体的な動き。
互いに支えあう強くあたたかいチームによる介護を目指しています。



シオンの丘へようこそ

「いつもの続き」が、ここにはあります。

住み慣れた場所を離れることは、誰にとっても容易いことではありません。あたらしい場所への不安や期待が心を埋め尽くします。

不安を安らぎに変え、期待以上の心地よさをもたらしてくれる場所が、ここにはあります。

家で過ごしているかのような安心感。

一人ひとりの個性や生活を尊重したケア。お部屋にいても感じられるいくつもの季節。心をほぐす、窓からさし込む陽。

ここでは、ひとりではありません。

わたしたちが、いつでもいます。

あるがままのあなたでいてください。



1. 環境

自宅に近い環境での生活を継続するため、少人数でのケアを取り入れています。個性と生活リズムを尊重した個別ケアを行い、一人ひとりにあったペースでお過ごしいただけます。

- 完全個室、1フロア10名以下
- 家具の持ち込みも自由
- お一人おひとりに合わせた生活時間
- 季節の外出を実施



2. 安心・安全

ICT機器を導入。インカム、スマートフォン、眠りSCANを揃えました。ご入居者の状態をPCやスマホでキャッチ、異変にいち早く気づき対応します。



3. 食事

ご飯の炊ける匂いととも、季節感のある楽しいお食事を召し上がっていただけます。管理栄養士による栄養計算された献立は、ご入居者の嗜好や体調に合わせて提供しています。



4. 入浴

一人でゆっくり入れる浴室と2階には機械浴層を備え、お一人ひとりにあった対応をしております。



5. 選択肢

多床室主体の特別養護老人ホーム愛の園とあわせて、入居待機の皆さまの選択肢が広がります。

シオンの丘の一日

朝

「おはようございます」一日の始まり。
身支度したら、スタッフさんとともに
あさひの差し込むホールに向かいました。

朝ごはん。
食後にはお気に入りのマグカップで
コーヒーをいただきます。

ミニトマトの水やりにきました。
日に日に育つ実が、赤く色づくのが楽しみです。



昼

昼食の時間です。今日は、園の畑で収穫した
サツマイモを使ったお芋ご飯です。
ユニットの炊飯器で、いい具合に炊けました。

下の階の皆さんは、今日は体操の日みたい。
30分間しっかり体を動かして、
健康維持も大切ですね。

園庭に散歩に行きました。
保育室の子どもが元気よく走り回っています。
そんな子どもたちに、私も元気をもらいます。



夜

日が暮れて、夕食を食べました。
それからしばらく、テレビを観て過ごしました。
静かなひとときに、ほっとします。

おやすみなさい、またあした。



自分らしい生活、個別ケア

愛の園シオンの丘では、ご入居者様一人ひとりの好みや
生活リズムを「生活シート24」に記録し、それぞれの
ニーズに合わせた個別ケアを提供します。
画一的ではなく、細かなところまで目を届かせ、その方
が本当に望む生活とケアを実現します。

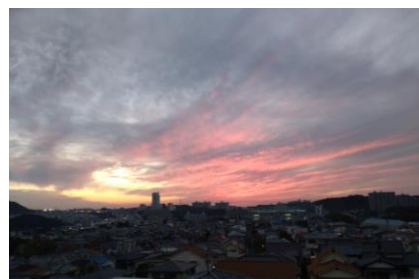

施設案内



ホール

陽当たりもよく、大きな窓からは須磨の山並みが一望されます。食事やレクリエーション、体操などもこのホールで行います。



個室

一人ひとりの個性を尊重した空間です。家具やお気に入りの身の回り品に囲まれ、自宅に近い環境でお過ごしいただけます。

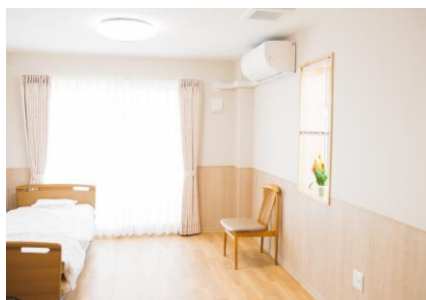

家族室

遠方にお住まいのご家族の皆さまでもゆっくりと面会していただけるよう、宿泊可能な部屋を設けています。

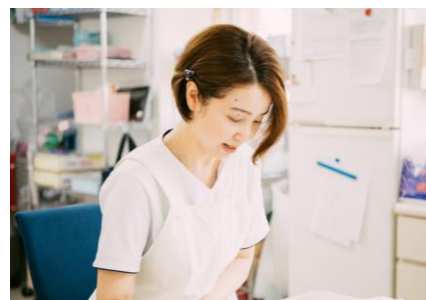

医務室

日中は看護師が常駐。日常の健康管理から、体調の急変にも対応します。夜間は携帯電話にてオンコール対応しています。

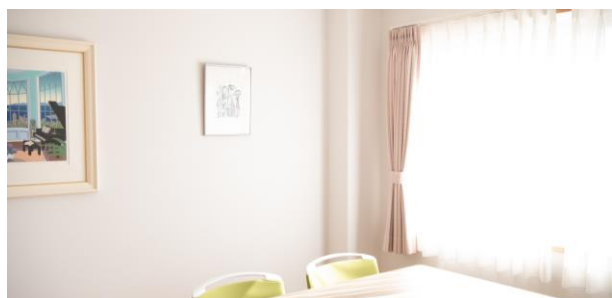

相談室

コロナ禍でも安心して家族と面会ができるよう、玄関横には明るい雰囲気相談室が用意されています。



園庭

午前中はキアラ保育室の子どもたちが走り回っています。梅や桜、作物の収穫を通じて、季節を感じ、散策していただけます。

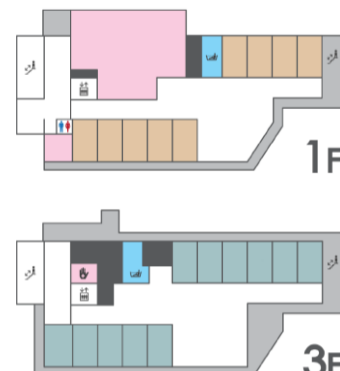
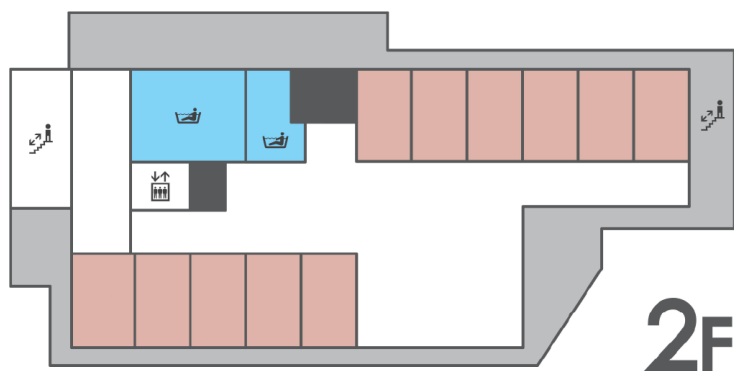

笑顔があふれる、陽のさす場所。



自分でできることは自分で。一人ではできないことも、スタッフと一緒になら、できる。一人ひとりにとっての「当たり前の生活」を提供して支えることを大切にしています。

職員の思い



**ご自宅に近い環境での生活を
目指しています。**

共同生活室からは妙法寺の街並みが一望でき、特に夜景がきれいです。

隣接する「愛の園」の良いところと、新しい試みを取り入れた施設ということもあり、スタッフもより連携を強化しながら暮らしやすさを追求していきます。

介護は一人で背負うものでなく、
家族、友人をはじめとした身近な方や、専門職の協力があって初めて成り立ちます。
小さなことでもいいので、ぜひご相談ください。

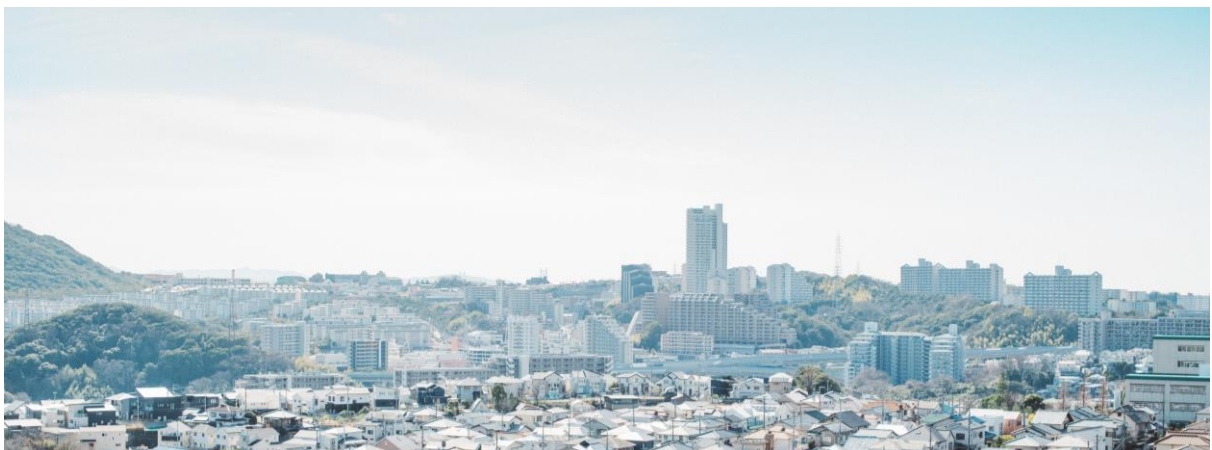

ご入所への流れ

1

お問合せ



担当のケアマネジャーを通して、
またはお電話にて直接ご連絡ください。

2

お申込み・ご見学



入所申込書ほか必要書類を揃えお申込み
ください。ご見学は随時可能です。(注)

3

入所判定委員会



いただいた情報をもとに委員会で
検討し、入所順位を決定します。

4

ご連絡



入所決定後、ご本人または
ご家族に連絡します。

5

ご契約・ご入所



重要事項や契約書、必要な説明を行い、
契約書を結びご入所となります。

(注 感染症対策のため、見学の場所が限られる場合があります。)

料金例

(介護保険、食費、居住費込み)

※金額は目安です。
詳しくはお問い合わせ下さい。

要介護3の方の場合 (1割負担・負担軽減第3段階-①)	約9万円/月
要介護3の方の場合 (1割負担・負担軽減第4段階)	約18万円/月
要介護3の方の場合 (2割負担)	約22万円/月

入居条件

- ・神戸市内にお住まいの方
- ・神戸市発行の
介護保険証をお持ちの方
(要介護3～5)

医療的ケアの範囲

喀痰吸引	不可	バルーン	○(注)
胃ろう・ 経管栄養	不可	ストマ	○(注)
インスリン	○(注)	在宅酸素	不可

※注：要相談につき、お問い合わせください。

基本情報



アクセス

〒654-0121
神戸市須磨区妙法寺字野路山1053
愛の園シオンの丘

事業所情報

地域密着型介護老人福祉施設
入居者生活介護
3階建て 完全個室ユニット型
入所定員：29名

神戸市営地下鉄妙法寺駅より車で7分

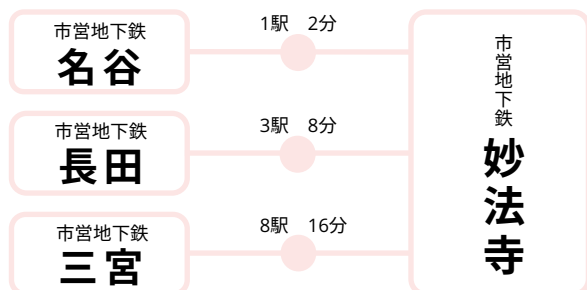

山麓バイパスひよどりICから3km

無料駐車場完備

併設施設

同一敷地内に以下の施設を併設しています。

- ・特別養護老人ホーム愛の園
(従来型特養 個室・多床室 全64床)
- ・愛の園ショートステイ
(個室・多床室 全14床)
- ・愛の園デイサービスセンター
- ・認知症対応型 愛の園デイサービスひだまり
- ・キアラ保育室

お問い合わせ



☎ 078-741-8750

受付時間 9:00~18:00(無休)

施設見学・説明会 随時受付中

「まずは見学してみたい」という方も、
「話をじっくり聞いてみたい」という方も、
お気軽にお問い合わせください。



愛の園シオンの丘



<https://ainosono.jp/zion/>

※新型コロナウイルス感染症予防のため
施設見学・説明会は、感染対策を講じた上
個別に対応させていただきます。